

平成 29 年度

## 配水管工技能講習会のご案内

《インターネットによる申し込みがはじまりました。》

### ～ 目 次 ～

<b>1. 講習会の概要</b>	
1-1. 目的	2
1-2. 講習会区分	2
1-3. 受講資格	2
1-4. 受講料	3
<b>2. 受講申込方法</b>	
2-1. 電子申請（インターネットによる申し込み）	4
2-2. 申込書郵送による申し込み	6
2-3. 氏名又は住所の変更	7
<b>3. 申込書作成要領</b>	
3-1. 受講申込書（記入例）	8
3-2. 「決定通知兼受講申込書」又は 「受講申込書」の提出先及び問い合わせ先	10
<b>4. 講習会日程表</b>	11
<b>5. 講習内容</b>	
5-1. 講習内容及び時間	14
5-2. 注意事項	15
5-3. 修了証書等の交付及び登録	15
5-4. 実技配管詳細図	15
<b>6. 各講習会場</b>	18
《郵送による申し込み用》	
講習会Ⅰ受講申込書	
講習会大口径管受講申込書	

# 1. 講習会の概要

## 1-1. 目的

配水管布設工事の設計・施工は、水道システムを築く上で極めて重要であり、かつ確実性が要求されます。また、施設の更新時期を迎えつつある現在、新しい管路技術にも対応できる水道技術者の養成は従来にもまして重要となっています。

このため、日本水道協会では、配水管工事業業者及び水道事業体の水道技術者を対象に、耐震継手管の配管・接合に関する知識や技能の修得を目的として「配水管工技能講習会」を次のとおり実施します。

## 1-2. 講習会区分

配水管工技能講習会は、小口径管講習会（以下「講習会 I」という）と大口径管講習会（以下「講習会大口径管」という）に区分して実施します。実技についてはP.15「5-4.実技配管詳細図」をご参照ください。

### 1) 講習会 I

口径100mmまたは150mmの耐震継手管（NS、GX形管）等を使用して3日間の講習を行います。この講習会は、全国の14会場で実施します。（P.18「6.各講習会場」参照）

### 2) 講習会大口径管

口径500mm以上の耐震継手管（NS、S形管）等を使用して2日間の講習を行います。この講習会は、東京会場及び名古屋会場の2会場で実施します。会場によって、使用管種・口径が異なります。

## 1-3. 受講資格

### 1) 受講資格

各講習会の受講資格は次表のとおりです。

講習会区分	受講資格
講習会 I	配水管布設工事において水道用ダクタイル鋳鉄管の配管・接合の実務経験が2年以上あり、配管接合に関する基本動作（管の運搬、ゴム輪の装着、トルクレンチによる締め付け等）を問題なく行える者 （実務経歴の記入例はP.8参照）
講習会大口径管	耐震継手配水管技能者として日本水道協会に登録済みの者 （下記「2）注意事項(2)」参照）

### 2) 注意事項

本講習会は、配管実技を主体に実施しておりますので、講習会 I と講習会大口径管の受講に支障のない方を対象とします。

#### (1) 講習会 I

講習会 I では一人で配管接合を行っていただきますので、水道用ダクタイル鋳鉄管に関する基礎知識を有し、配管接合に関する基本動作を問題なく行える方を対象としています。

これらを満足せず講習会の進行に支障をきたすと判断した場合は辞退（退場）してもらうことがあります。その場合、講習会は未修了扱いとし、受講料の返金はできませんのでご注意ください。

また、GX形管など耐震管の管種を指定した講習会ではありません。

なお、事業体職員等における実務経験については事前にお問い合わせください。

(2) 講習会大口径管

- ① 講習会大口径管の受講資格は、**耐震継手配水管技能者として登録されている方で、有効期限が切れていない方**となります。
- ② 上記①を満たさない方については、講習会 I と講習会大口径管の両方の受講申込書を併せて提出(以下「併願」という)してください。それにより、講習会 I 修了後に講習会大口径管を受講することができます。

#### 1-4. 受講料

講習会区分別の受講者1名の受講料は、次表のとおりです。受講料には、講習会テキスト(非売)、管・弁類寸法質量表、消耗品、配管材料、傷害補償保険料(講習会1名につき250円)、消費税等の費用を含みます。

講習会区分	受講料(1名につき)
講習会 I	60,000円
講習会大口径管	35,000円

## 2. 受講申込方法

受講の申し込みには電子申請(インターネットによる方法)と、申込書郵送による方法があります。  
 ※電子申請を推奨していますので、できるだけインターネットからお申し込みください。

### 2-1. 電子申請(インターネットによる申し込み) URL : <http://www.jwwa.or.jp/haikan/>

【受講申し込みから受講までの流れ】

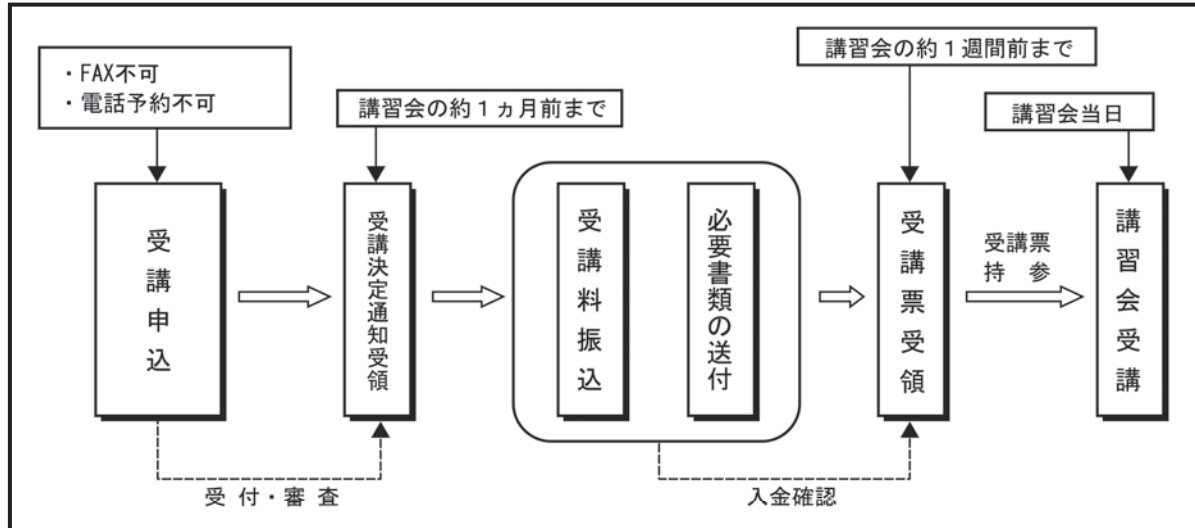

<p><b>受講申込</b></p> <p style="text-align: center;">↓</p>	<ol style="list-style-type: none"> <li>① web 申し込みページにアクセスしてください。</li> <li>② 空席のある希望会場、希望回の<b>申込</b>ボタンを押下してください。</li> <li>③ 所要事項を記入し、記入間違い・漏れのないことを確認の上、お申し込みください。</li> <li>④ 仮受付メールが届きます。<b>haikan@jwwa.or.jp</b>からのメールが届くよう、<b>ドメイン指定受信の設定をお願いいたします</b>(設定方法はお使いのプロバイダー等におたずねください)。※本決定メールは、希望回の約1ヵ月前までには送付いたしますので、しばらくお待ちください。</li> </ol>
<p><b>&lt;事務局にて&gt;</b></p> <p><b>受付・審査</b></p> <p style="text-align: center;">↓</p>	<ol style="list-style-type: none"> <li>① 申込申請を受理した後、受講資格の審査を行います。</li> <li>② <b>締切り日にかかわらず、定数になり次第、締め切りとなりますので、早めにお申し込みください。</b></li> <li>③ 希望会場の申し込みが定数を超過してしまい、受講できない場合は定数を超過した段階でキャンセル待ち申込が開始となりますので、そちらでの申し込みは可能です。</li> <li>④ 希望回が定数に満たない場合等は事務局にて日程の調整をさせていただきます。このため、必ずしもご希望に添えない場合がありますので、あらかじめご了承ください。</li> </ol>
<p><b>受講決定通知の受領</b></p>	<ol style="list-style-type: none"> <li>① <b>講習会開催の約1ヵ月前までに「受講決定通知書(メール)」を送付します。</b></li> <li>② 日程の問い合わせにつきましては、<b>希望日の1ヵ月前になっても決定通知が届かない場合に限らせていただきます</b>ので、ご了承ください。</li> </ol>

<p><b>受講料振込</b></p> <p><b>必要書類の送付</b></p> 	<p>① メールにある URL にアクセスし、必要事項を入力して、決定通知兼受講申込書を印刷してください。</p> <p>② 受講決定通知書に記載された<b>指定口座に、必ず納入期限までに受講料をご入金ください。</b></p> <p>③ ご入金後、決定通知兼受講申込書に顔写真、および振込明細書のコピーを貼付し、速やかに郵便または宅配便にて送付してください。  <b>なお、受理しました決定通知兼受講申込書、顔写真、振込明細書等は返却できませんので、あらかじめご了承ください。</b></p> <p>④ 指定の期日までに送付がない場合は申し込みが取消となります。</p> <p>⑤ <b>納入後の受講料の返金、日程の変更及び受講者の変更はできません</b>ので十分ご注意ください。</p>
<p><b>受講票受領</b></p>	<p>① 事務局で受講料の入金を確認後、講習会開催の約 1 週間前までに「<b>配水管工技能講習会受講票メール</b>」を送付します。</p> <p>② メールにある URL にアクセスし、必要事項を入力して、受講票を印刷してください。</p> <p>③ 受講票は、受講当日に必ず持参してください。</p> <p>④ 受講票メールの再送信は、原則として行いませんので受講日まで大切に保管してください。</p>

## 2-2. 申込書郵送による申し込み

※電子申請も含め先着順での受付となりますので、申込書到着時に既に満席の場合、希望に添えない場合もありますので、ご了承ください。

【受講申し込みから受講までの流れ】

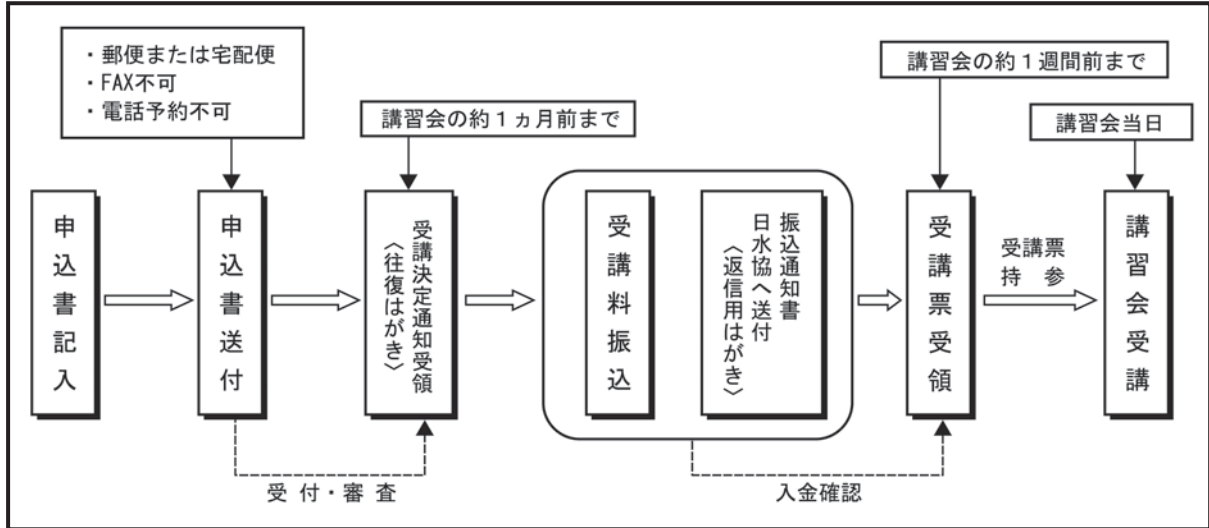

<b>申込書記入</b> 	<ol style="list-style-type: none"> <li>① P.8～9「3-1.受講申込書(記入例)」に従って記入してください。</li> <li>② 送付前に必ず控えとして受講申込書のコピーをお取りください。</li> </ol>
<b>申込書送付</b>	<ol style="list-style-type: none"> <li>① 受講申込書に所要事項を記入し、記入間違い・漏れのないことを確認の上、<b>郵便または宅配便にて送付</b>してください。</li> <li>② <b>FAX不可、電話予約不可</b></li> <li>③ 講習会場により申込書の送付先が異なります。提出先及び問い合わせ先は、P.10をご覧ください。</li> <li>④ 各講習会の実施日及び申込締切日はP.11「4.講習会日程表」をご覧ください。</li> </ol>
<b>&lt;事務局にて&gt; 受付・審査</b>	<ol style="list-style-type: none"> <li>① 「受講申込書」を受理した後、受講資格の審査を行います。</li> <li>② 先着順に受け付け、受講回を決定します。</li> <li>③ <b>締切り日にかかわらず、定数になり次第、締め切らせて頂きますので、早めにお申し込みください。</b></li> <li>④ 希望回、希望会場の定数を超過しまい、受講できない場合はキャンセル待ちにて申し込みは可能です(キャンセル待ちについては P.8、P.9 の下段参照)。また、定数に満たない場合等は事務局にて日程の調整をさせていただきます。このため、必ずしもご希望に添えない場合がありますので、あらかじめご了承ください。</li> <li>⑤ <b>受理しました受講料、受講申込書、写真等は返却できませんので、あらかじめご了承ください。</b></li> </ol>
<b>受講決定通知受領 (往復はがき)</b>	<ol style="list-style-type: none"> <li>① 講習会開催の約1ヵ月前までに「<b>受講決定通知書(往復はがき)</b>」を送付します。</li> <li>② 日程の問い合わせにつきましては、<b>希望日の1ヵ月前になっても決定通知が届かない場合に限らせていただきます</b>ので、ご了承ください。</li> </ol>

<b>受講料振込</b>	<ul style="list-style-type: none"> <li>① 受講決定通知書に記載された指定口座に、必ず<b>納入期限までに</b>受講料をご入金ください。</li> <li>② ご入金の確認や受講者との連絡が取れない場合には、受講できませんのでご注意ください。</li> <li>③ <b>納入後の受講料の返金、日程の変更及び受講者の変更はできません</b>ので十分ご注意ください。</li> </ul>
<b>振込通知書 日水協へ送付 〈返信用はがき〉</b>	<ul style="list-style-type: none"> <li>① ご入金後、受講決定通知書の返信用はがきに必要事項を記入し、振込明細書(銀行の領収書等)のコピー(縮小可)を貼付し、速やかに投函してください。</li> </ul>
<b>受講票受領</b>	<ul style="list-style-type: none"> <li>① 事務局で受講料の入金を確認後、<b>講習会開催の約 1 週間前までに「配水管工技能講習会受講票」を送付</b>します。</li> <li>② 受講票は、受講当日に必ず持参してください。</li> <li>③ 受講票の再発行は、原則として行いませんので受講日まで大切に保管してください。</li> </ul>

### 2-3. 氏名又は住所の変更

受講申込書に記載した受講者本人の氏名又は現住所に変更が生じた場合は、その都度、新旧氏名(フリガナも記入のこと)、生年月日及び新旧住所、受講決定通知書に記載された整理番号等を明記のうえ、事務局に送付してください。申請の際には各種変更届を日本水道協会ホームページ(<http://www.jwwa.or.jp/haikan/>)よりダウンロードし FAX にてご送付ください。

### 3. 申込書作成要領 ※郵送による申し込みの場合

#### 3-1. 受講申込書(記入例)

##### 1) 講習会 I

写真(受講申込前 3 ヶ月以内に、無地背景・無帽で正面から上半身(胸から上)を撮影した縦 3 cm × 横 2.5 cmのもの。ポラロイド写真、スナップ写真、普通紙に印画したデジタルカメラによる写真は不可)

書類の送り先は「自宅」もしくは「勤務先」のいずれかを必ず選択してください。記入のない場合は、全て「勤務先」宛となります。

情報掲載の可・否については、【個人情報の保護】(P.9) を参照のうえ選択してください。

併願申し込みの場合は、講習会 I の受講申込書と講習会大口径管の受講申込書を併せて提出してください。この場合、「併願有無」欄の「有」に○印を記入してください。

希望会場、希望回は必ずご記入ください。(P.11「4. 講習会日程表」参照)

人名漢字、旧字、外字等、コンピュータで扱えない文字は、扱える文字に変更させていただきます。また、漢字変換ができない場合、カタカナで対応させていただく場合もあります。受講者氏名には、必ずフリガナを記入してください。

住所は、現住所を正確に記入してください。特に、郵便番号、団地名(アパート名)、棟番号、室番号、同居先まで必ず記入してください。電話番号は、携帯電話など日中の連絡が可能な電話番号も併せて記入してください。勤務先欄には、必ず勤務されている事業所の名称と電話番号・FAX 番号を記入してください。

「講習会 I 受講申込書」の「配水管工実務経歴」欄は、工事に従事した最新のものから順次 2 カ所以上記入してください。工事件名は解る範囲で記入してください。未記入の場合には受付いたしませんのでご了承ください。

既に日本水道協会が交付した「配水管技能者登録証」の一般資格をお持ちの方は登録証のコピーを同封してください。

写真貼付欄  
縦 3.0cm × 横 2.5cm  
日本水道協会 行  
申込年月日 平成 年 月 日  
※この写真をそのまま登録証に使用します。

書類送付先	どちらかに <input checked="" type="checkbox"/> 印をつけてください <input type="checkbox"/> 自宅 <input checked="" type="checkbox"/> 勤務先
情報掲載の可否	<input checked="" type="checkbox"/> 掲載可 <input type="checkbox"/> 掲載否
併願有無	1. 有 (2) 無
※	第 回
※	第 番

平成 29 年度	配水管工技能講習会 I 受講申込書														
受講希望会場及び受講希望回	第 1 希望 仙台 会場 第 09 回	第 2 希望 仙台 会場 第 10 回	第 3 希望 仙台 会場 第 11 回												
受 講 者	フリガナ スイドウ タロウ 性 別 男 2 女 氏 名 水 道 太 郎 生 年 月 日 昭和 平成 20 年 4 月 5 日 (注)「氏名」・「生年月日」については登録証に印字されますので再度ご確認ください。 郵便番号・住所 〒 0000-0000 必ず記入してください 〇〇県〇〇市〇〇〇 X-X-X 電話番号/FAX 番号 TEL: 000 (0000) 0000 FAX: 000 (0000) 0000 日中の連絡先 TEL: 000 (0000) 0000														
勤 務 先	フリガナ ニホンスイドウキョウカイ 事業所・所属部署名 日本水道協会 郵便番号・所在地 〒 1002-0074 必ず記入してください 東京都千代田区九段南 4-8-9 電話番号/FAX 番号 TEL: 03 (3264) 2496 FAX: 03 (3264) 2237														
配水管工実務経歴(実績)	<table border="1" style="width: 100%; border-collapse: collapse;"> <thead> <tr> <th>工事件名又は施工場所</th> <th>工 事 内 容 (ダクタイル鋳鉄管)</th> <th>従 事 期 間</th> </tr> </thead> <tbody> <tr> <td><input type="checkbox"/>町地先配水管工事 <input type="checkbox"/>町〇〇番地先</td> <td><input checked="" type="checkbox"/>NS <input type="checkbox"/>GX <input type="checkbox"/>K <input type="checkbox"/>T <input type="checkbox"/>S II <input type="checkbox"/>A <input type="checkbox"/>その他 ( ) <input checked="" type="checkbox"/>印をつけてください</td> <td>口径 200 mm 延長 350 m 口径 mm 延長 m 自平成〇〇年 〇月 〇日 至平成〇〇年 〇月 〇日</td> </tr> <tr> <td><input type="checkbox"/>△町地先配水管工事 <input type="checkbox"/>△△町△△番地先</td> <td><input type="checkbox"/>NS <input checked="" type="checkbox"/>GX <input type="checkbox"/>K <input type="checkbox"/>T <input type="checkbox"/>S II <input type="checkbox"/>A <input type="checkbox"/>その他 ( ) <input checked="" type="checkbox"/>印をつけてください</td> <td>口径 100 mm 延長 400 m 口径 mm 延長 m 自平成△△年 △月 △日 至平成△△年 △月 △日</td> </tr> <tr> <td><input type="checkbox"/>□町地先配水管工事 <input type="checkbox"/>□□町□□番地先</td> <td><input type="checkbox"/>NS <input type="checkbox"/>GX <input type="checkbox"/>K <input type="checkbox"/>T <input type="checkbox"/>S II <input checked="" type="checkbox"/>A <input type="checkbox"/>その他 ( ) <input checked="" type="checkbox"/>印をつけてください</td> <td>口径 150 mm 延長 300 m 口径 mm 延長 m 自平成□□年 □月 □日 至平成□□年 □月 □日</td> </tr> </tbody> </table>			工事件名又は施工場所	工 事 内 容 (ダクタイル鋳鉄管)	従 事 期 間	<input type="checkbox"/> 町地先配水管工事 <input type="checkbox"/> 町〇〇番地先	<input checked="" type="checkbox"/> NS <input type="checkbox"/> GX <input type="checkbox"/> K <input type="checkbox"/> T <input type="checkbox"/> S II <input type="checkbox"/> A <input type="checkbox"/> その他 ( ) <input checked="" type="checkbox"/> 印をつけてください	口径 200 mm 延長 350 m 口径 mm 延長 m 自平成〇〇年 〇月 〇日 至平成〇〇年 〇月 〇日	<input type="checkbox"/> △町地先配水管工事 <input type="checkbox"/> △△町△△番地先	<input type="checkbox"/> NS <input checked="" type="checkbox"/> GX <input type="checkbox"/> K <input type="checkbox"/> T <input type="checkbox"/> S II <input type="checkbox"/> A <input type="checkbox"/> その他 ( ) <input checked="" type="checkbox"/> 印をつけてください	口径 100 mm 延長 400 m 口径 mm 延長 m 自平成△△年 △月 △日 至平成△△年 △月 △日	<input type="checkbox"/> □町地先配水管工事 <input type="checkbox"/> □□町□□番地先	<input type="checkbox"/> NS <input type="checkbox"/> GX <input type="checkbox"/> K <input type="checkbox"/> T <input type="checkbox"/> S II <input checked="" type="checkbox"/> A <input type="checkbox"/> その他 ( ) <input checked="" type="checkbox"/> 印をつけてください	口径 150 mm 延長 300 m 口径 mm 延長 m 自平成□□年 □月 □日 至平成□□年 □月 □日
工事件名又は施工場所	工 事 内 容 (ダクタイル鋳鉄管)	従 事 期 間													
<input type="checkbox"/> 町地先配水管工事 <input type="checkbox"/> 町〇〇番地先	<input checked="" type="checkbox"/> NS <input type="checkbox"/> GX <input type="checkbox"/> K <input type="checkbox"/> T <input type="checkbox"/> S II <input type="checkbox"/> A <input type="checkbox"/> その他 ( ) <input checked="" type="checkbox"/> 印をつけてください	口径 200 mm 延長 350 m 口径 mm 延長 m 自平成〇〇年 〇月 〇日 至平成〇〇年 〇月 〇日													
<input type="checkbox"/> △町地先配水管工事 <input type="checkbox"/> △△町△△番地先	<input type="checkbox"/> NS <input checked="" type="checkbox"/> GX <input type="checkbox"/> K <input type="checkbox"/> T <input type="checkbox"/> S II <input type="checkbox"/> A <input type="checkbox"/> その他 ( ) <input checked="" type="checkbox"/> 印をつけてください	口径 100 mm 延長 400 m 口径 mm 延長 m 自平成△△年 △月 △日 至平成△△年 △月 △日													
<input type="checkbox"/> □町地先配水管工事 <input type="checkbox"/> □□町□□番地先	<input type="checkbox"/> NS <input type="checkbox"/> GX <input type="checkbox"/> K <input type="checkbox"/> T <input type="checkbox"/> S II <input checked="" type="checkbox"/> A <input type="checkbox"/> その他 ( ) <input checked="" type="checkbox"/> 印をつけてください	口径 150 mm 延長 300 m 口径 mm 延長 m 自平成□□年 □月 □日 至平成□□年 □月 □日													

●「配水管工実務経歴」欄は工事に従事した最新のものから順次 2 カ所以上記入してください。未記入の場合には受付いたしません。

**注意事項**

- 1) ご案内の「3-1. 受講申込書(記入例)」(P.8) を参照のうえ記入してください。
- 2) ※印には記入しないでください。
- 3) 接合実績の確認ができない場合については、受講できないことがあります。

確認欄	<p>&lt;キャンセル待ちについて&gt;  <input type="checkbox"/>希望会場、希望回が既に全席の場合、第 1 希望の会場にてキャンセル待ちでの申込みができます。希望の方はレ印をつけてください。</p>	※記事欄
-----	--	------

(コピー可・A4 サイズ)

<キャンセル待ちについて>  
希望会場、希望回が満席の場合、第 1 希望会場でのキャンセル待ちができます。  
キャンセル待ち希望の方は□にレ印をお願いします。  
なお、キャンセルが出ましたら、事務局から直接連絡いたしますので、空席等の問い合わせはご遠慮ください。

- 8 -



2) 講習会大口径管

写真（受講申込前3ヵ月以内に、無地背景・無帽で正面から上半身（胸から上）を撮影した縦3cm×横2.5cmのもの。ポラロイド写真、スナップ写真、普通紙に印画したデジタルカメラによる写真は不可）

<p>写真貼付欄 縦 横 3.0cm×2.5cm</p>	<p>日本水道協会 行</p> <p>申込年月日 平成 年 月 日</p>	<p>書類送付先 <small>どちらかに✓印をつけてください</small></p> <p><input type="checkbox"/> 自宅 <input checked="" type="checkbox"/> 勤務先</p>
	<p>情報掲載の可・否 <input checked="" type="checkbox"/> 掲載可 <input type="checkbox"/> 掲載否</p>	<p>併願有無 1. 有 2. 無</p>

※この写真をそのまま登録証に使用します。

平成 29 年度	<b>配水管工技能講習会大口径管受講申込書</b>		
配水管技能者（耐震） 登録番号	第 0000 - 00 - 000000 号		
受講希望会場 及び受講希望回	第1希望 (大) 名古屋 会場 第01回	第2希望 (大) 名古屋 会場 第02回	第3希望 (大) 東京 会場 第01回
フリガナ	スイドウ タロウ		性別
氏名	水道 太郎		① 男 ② 女
生年月日	(昭和)平成 20年 4月 5日		(注)氏名・「生年月日」については登録証に転写されますので間違ご確認ください。
郵便番号・住所	〒000-0000 必ず記入してください 〇〇県〇〇市〇〇〇 ×-×-×		
電話番号/FAX番号	TEL: 000 (0000) 0000 FAX: 000 (0000) 0000 日中の連絡先 TEL: 000 (0000) 0000		
フリガナ	ニホンスイドウキョウカイ		
事業所・所属部署名	日本水道協会		
郵便番号・所在地	〒102-0074 必ず記入してください 東京都千代田区九段南4-8-9		
電話番号/FAX番号	TEL: 03 (3264) 2496 FAX: 03 (3264) 2222		

**注意事項**

- ご案内の「3-1. 受講申込書（記入例）」(P.9) を参照のうえ記入してください。
- 日本水道協会が交付した配水管技能者登録証（耐震継手）の「登録番号」（11桁数）を必ず記入し、登録証の写しを下欄に貼付してください。
- ※印には記入しないでください。

<p><b>&lt;キャンセル待ちについて&gt;</b>  <input type="checkbox"/> 希望会場、希望回が既に全て満席の場合、第1希望の会場にてキャンセル待ちでの申込みができます。希望の方はし印をつけてください。</p>	<p style="text-align: center;">ここに登録証の写しを 貼付してください</p>
--	--

(コピー可・A4サイズ)

**<キャンセル待ちについて>**  
 希望会場、希望回が満席の場合、第1希望会場でのキャンセル待ちができます。  
 キャンセル待ち希望の方は□にし印をお願いします。  
 なお、キャンセルが出ましたら、事務局から直接連絡いたしますので、空席等の問い合わせはご遠慮ください。

**【個人情報の保護】**

講習会受講申込書の個人情報は、登録業務を行う上で必要なもので、登録業務以外の目的には使用しません。

なお、登録されると、配水管技能者の情報（都道府県名・登録種別・年度・番号・氏名・フリガナ）が日本水道協会の配水管技能者名簿に掲載され、ホームページから検索することができます。個人情報の保護の観点から、掲載の可・否について講習会受講申込書の「情報掲載の可・否」欄を選択してください。選択の表示がない場合は、掲載されません。

受講申込書等の個人情報保管期限は申し込みの当該年度から6年ですので、それ以前の受講申込に関する照会等につきましてはご回答できません。

書類の送り先は「自宅」もしくは「勤務先」のいずれかを必ず選択してください。記入のない場合は、全て「勤務先」宛となります。

情報掲載の可・否については、【個人情報の保護】(P.9) をご参照のうえ選択してください。

併願申し込みの場合は、講習会Iの受講申込書と講習会大口径管の受講申込書を併せて提出してください。この場合、「登録番号」を記入せず、「併願有無」欄の「有」に○印を記入してください。また、「配水管技能者登録証」の添付は必要ありません。

「講習会大口径管受講申込書」の「配水管技能者登録年月日」及び「登録番号」欄は必ず記入してください。「登録番号」は、配水管技能者登録証に記載されている11桁の番号です。また、日本水道協会で交付した、「配水管技能者登録証」の写しを添付していない場合は、受付できません。

希望会場、希望回は必ずご記入ください。

人名漢字、旧字、外字等、コンピュータで扱えない文字は、扱える文字に変更させていただきます。また、漢字変換ができない場合、カタカナで対応させていただく場合もあります。受講者氏名には、必ずフリガナを記入してください。

住所は、現住所を正確に記入してください。特に、郵便番号、団地名（アパート名）、棟番号、室番号、同居先まで必ず記入してください。電話番号は、携帯電話など日中の連絡が可能な電話番号も併せて記入してください。勤務先欄には、必ず勤務されている事業所の名称と電話番号・FAX番号を記入してください。

日本水道協会が交付した「配水管技能者登録証（耐震継手）」の写しを登録証写し添付欄に貼付してください。併願申し込みの場合には不要です。

### 3-2. 「決定通知兼受講申込書」又は「受講申込書」の提出先及び問い合わせ先

講習区分	講習会場	「決定通知兼受講申込書」又は「受講申込書」の提出先及び問い合わせ先
講習会 I の受講者	札幌会場 八戸会場 仙台会場 名古屋会場 新潟会場 大阪会場 広島会場 岡山会場 高松会場 高知会場 福岡会場	〒102-0074 東京都千代田区九段南4丁目8番9号 (公社)日本水道協会 配水管工技能講習会事務局 TEL:03-3264-2496 FAX:03-3264-2237 受付時間:平日9:00~17:00
講習会 大口径管 の受講者	名古屋会場	
講習会 I の受講者	東京会場 川口会場 横浜会場	〒158-0085 東京都世田谷区玉川田園調布1丁目19番1号 東京都水道局 研修・開発センター1階 日本水道協会 配水管工技能講習会事務局 (東京水道サービス(株) 研修部研修事業課) TEL:03-3721-5166 FAX:03-3721-5101 受付時間:平日9:00~17:00
講習会 大口径管 の受講者	東京会場	

※併願で申し込みをされる方は、[講習会 I]の提出先に[講習会 I]と[講習会大口径管]の「決定通知兼受講申込書」又は「受講申込書」を併せてお送りください。

※会社等で数人分まとめて申し込みされる場合は、一つの封筒に入れて郵送してください。

なお、1回の講習会において、会社等が同じ方は最大4名までしか受講できませんのでご注意ください。

#### 4. 講習会日程表

- 注) 1. 受講申込締切日にかかわらず定数になり次第締め切らせていただきます。  
 なお、講習会場によっては、受講申込締切日前に定数となることがあります  
 ので早めにお申し込みください。
2. 講習会場、受講回の残席数状況はホームページで確認できます。  
 (URL : <http://www.jwwa.or.jp/haikan/>)

##### 1) 講習会 I (3日間)

講習会場	受講回	講習会実施日	定数	受講申込締切日
札幌会場	札幌 I 第 1 回	平成29年 4月11日～ 4月13日	24名	平成29年 3月 7日(火)
	札幌 I 第 2 回	平成29年 4月18日～ 4月20日	〃	平成29年 3月14日(火)
	札幌 I 第 3 回	平成29年 5月 9日～ 5月11日	〃	平成29年 4月 4日(火)
	札幌 I 第 4 回	平成29年 5月16日～ 5月18日	〃	平成29年 4月11日(火)
八戸会場	八戸 I 第 1 回	平成29年 6月13日～ 6月15日	16名	平成29年 5月 9日(火)
	八戸 I 第 2 回	平成29年 6月20日～ 6月22日	〃	平成29年 5月16日(火)
仙台会場	仙台 I 第 1 回	平成29年 6月27日～ 6月29日	24名	平成29年 5月23日(火)
	仙台 I 第 2 回	平成29年 7月 4日～ 7月 6日	〃	平成29年 5月30日(火)
	仙台 I 第 3 回	平成29年 7月11日～ 7月13日	〃	平成29年 6月 6日(火)
	仙台 I 第 4 回	平成29年 7月19日～ 7月21日	〃	平成29年 6月14日(水)
	仙台 I 第 5 回	平成29年 7月25日～ 7月27日	〃	平成29年 6月20日(火)
	仙台 I 第 6 回	平成29年 8月22日～ 8月24日	〃	平成29年 7月18日(火)
	仙台 I 第 7 回	平成29年 8月29日～ 8月31日	〃	平成29年 7月25日(火)
	仙台 I 第 8 回	平成29年 9月 5日～ 9月 7日	〃	平成29年 8月 1日(火)
東京会場	東京 I 第 1 回	平成29年 4月 5日～ 4月 7日	24名	平成29年 3月 1日(水)
	東京 I 第 2 回	平成29年 4月12日～ 4月14日	〃	平成29年 3月 8日(水)
	東京 I 第 3 回	平成29年 4月26日～ 4月28日	〃	平成29年 3月22日(水)
	東京 I 第 4 回	平成29年 5月10日～ 5月12日	〃	平成29年 4月 5日(水)
	東京 I 第 5 回	平成29年 5月17日～ 5月19日	〃	平成29年 4月12日(水)
	東京 I 第 6 回	平成29年 5月31日～ 6月 2日	〃	平成29年 4月26日(水)
	東京 I 第 7 回	平成29年 6月 7日～ 6月 9日	〃	平成29年 5月 2日(火)
	東京 I 第 8 回	平成29年 6月28日～ 6月30日	〃	平成29年 5月24日(水)
	東京 I 第 9 回	平成29年 9月20日～ 9月22日	〃	平成29年 8月16日(水)
川口会場	川口 I 第 1 回	平成29年 7月12日～ 7月14日	24名	平成29年 6月 7日(水)
	川口 I 第 2 回	平成29年 7月19日～ 7月21日	〃	平成29年 6月14日(水)
	川口 I 第 3 回	平成29年 7月26日～ 7月28日	〃	平成29年 6月21日(水)
	川口 I 第 4 回	平成29年 8月 2日～ 8月 4日	〃	平成29年 6月28日(水)
	川口 I 第 5 回	平成29年 8月23日～ 8月25日	〃	平成29年 7月19日(水)
	川口 I 第 6 回	平成29年 8月30日～ 9月 1日	〃	平成29年 7月26日(水)
	川口 I 第 7 回	平成29年 9月 6日～ 9月 8日	〃	平成29年 8月 2日(水)
	川口 I 第 8 回	平成29年 9月13日～ 9月15日	〃	平成29年 8月 9日(水)
	川口 I 第 9 回	平成29年10月11日～10月13日	〃	平成29年 9月 6日(水)
	川口 I 第10回	平成29年11月 8日～11月10日	〃	平成29年10月 4日(水)
	川口 I 第11回	平成29年11月15日～11月17日	〃	平成29年10月11日(水)
	川口 I 第12回	平成29年12月 6日～12月 8日	〃	平成29年11月 1日(水)
	川口 I 第13回	平成29年12月13日～12月15日	〃	平成29年11月 8日(水)
横浜会場	横浜 I 第 1 回	平成29年11月 7日～11月 9日	24名	平成29年10月 3日(火)
	横浜 I 第 2 回	平成29年11月14日～11月16日	〃	平成29年10月10日(火)
名古屋会場	名古屋 I 第 1 回	平成29年 5月23日～ 5月25日	24名	平成29年 4月18日(火)
	名古屋 I 第 2 回	平成29年 5月30日～ 6月 1日	〃	平成29年 4月25日(火)
	名古屋 I 第 3 回	平成29年 6月 6日～ 6月 8日	〃	平成29年 5月 2日(火)
	名古屋 I 第 4 回	平成29年 6月13日～ 6月15日	〃	平成29年 5月 9日(火)
	名古屋 I 第 5 回	平成29年 6月20日～ 6月22日	〃	平成29年 5月16日(火)
	名古屋 I 第 6 回	平成29年 6月27日～ 6月29日	〃	平成29年 5月23日(火)
	名古屋 I 第 7 回	平成29年 7月 4日～ 7月 6日	〃	平成29年 5月30日(火)
	名古屋 I 第 8 回	平成29年 7月11日～ 7月13日	〃	平成29年 6月 6日(火)
	名古屋 I 第 9 回	平成29年 7月19日～ 7月21日	〃	平成29年 6月14日(水)
	名古屋 I 第10回	平成29年 7月25日～ 7月27日	〃	平成29年 6月20日(火)

講習会場	受講回	講習会実施日	定数	受講申込締切日
新潟会場	新潟 I 第 1 回	平成 2 9 年 4 月 2 5 日～ 4 月 2 7 日	24名	平成29年 3月21日(火)
	新潟 I 第 2 回	平成 2 9 年 5 月 9 日～ 5 月 1 1 日	〃	平成29年 4月 4日(火)
	新潟 I 第 3 回	平成 2 9 年 5 月 1 6 日～ 5 月 1 8 日	〃	平成29年 4月11日(火)
	新潟 I 第 4 回	平成 2 9 年 5 月 2 3 日～ 5 月 2 5 日	〃	平成29年 4月18日(火)
大阪会場	大阪 I 第 1 回	平成 2 9 年 9 月 2 0 日～ 9 月 2 2 日	24名	平成29年 8月16日(水)
	大阪 I 第 2 回	平成 2 9 年 9 月 2 6 日～ 9 月 2 8 日	〃	平成29年 8月22日(火)
	大阪 I 第 3 回	平成 2 9 年 1 0 月 3 日～ 1 0 月 5 日	〃	平成29年 8月29日(火)
	大阪 I 第 4 回	平成 2 9 年 1 0 月 1 1 日～ 1 0 月 1 3 日	〃	平成29年 9月 6日(水)
	大阪 I 第 5 回	平成 2 9 年 1 0 月 1 7 日～ 1 0 月 1 9 日	〃	平成29年 9月12日(火)
	大阪 I 第 6 回	平成 2 9 年 1 0 月 2 4 日～ 1 0 月 2 6 日	〃	平成29年 9月19日(火)
	大阪 I 第 7 回	平成 2 9 年 1 0 月 3 1 日～ 1 1 月 2 日	〃	平成29年 9月26日(火)
	大阪 I 第 8 回	平成 2 9 年 1 1 月 7 日～ 1 1 月 9 日	〃	平成29年10月 3日(火)
	大阪 I 第 9 回	平成 2 9 年 1 1 月 1 4 日～ 1 1 月 1 6 日	〃	平成29年10月10日(火)
広島会場	広島 I 第 1 回	平成 2 9 年 5 月 9 日～ 5 月 1 1 日	24名	平成29年 4月 4日(火)
	広島 I 第 2 回	平成 2 9 年 5 月 1 6 日～ 5 月 1 8 日	〃	平成29年 4月11日(火)
	広島 I 第 3 回	平成 2 9 年 5 月 3 0 日～ 6 月 1 日	〃	平成29年 4月25日(火)
	広島 I 第 4 回	平成 2 9 年 6 月 6 日～ 6 月 8 日	〃	平成29年 5月 2日(火)
岡山会場	岡山 I 第 1 回	平成 2 9 年 5 月 2 3 日～ 5 月 2 5 日	16名	平成29年 4月18日(火)
	岡山 I 第 2 回	平成 2 9 年 5 月 3 0 日～ 6 月 1 日	〃	平成29年 4月25日(火)
	岡山 I 第 3 回	平成 2 9 年 6 月 6 日～ 6 月 8 日	〃	平成29年 5月 2日(火)
	岡山 I 第 4 回	平成 2 9 年 6 月 1 3 日～ 6 月 1 5 日	〃	平成29年 5月 9日(火)
高松会場	高松 I 第 1 回	平成 2 9 年 1 1 月 1 4 日～ 1 1 月 1 6 日	16名	平成29年10月10日(火)
	高松 I 第 2 回	平成 2 9 年 1 1 月 2 0 日～ 1 1 月 2 2 日	〃	平成29年10月16日(月)
高知会場	高知 I 第 1 回	平成 2 9 年 6 月 2 7 日～ 6 月 2 9 日	16名	平成29年 5月23日(火)
	高知 I 第 2 回	平成 2 9 年 7 月 4 日～ 7 月 6 日	〃	平成29年 5月30日(火)
福岡会場	福岡 I 第 1 回	平成 2 9 年 4 月 4 日～ 4 月 6 日	24名	平成29年 2月28日(火)
	福岡 I 第 2 回	平成 2 9 年 4 月 1 1 日～ 4 月 1 3 日	〃	平成29年 3月 7日(火)
	福岡 I 第 3 回	平成 2 9 年 5 月 9 日～ 5 月 1 1 日	〃	平成29年 4月 4日(火)
	福岡 I 第 4 回	平成 2 9 年 5 月 1 6 日～ 5 月 1 8 日	〃	平成29年 4月11日(火)
	福岡 I 第 5 回	平成 2 9 年 6 月 6 日～ 6 月 8 日	〃	平成29年 5月 2日(火)
	福岡 I 第 6 回	平成 2 9 年 6 月 1 3 日～ 6 月 1 5 日	〃	平成29年 5月 9日(火)
	福岡 I 第 7 回	平成 2 9 年 7 月 4 日～ 7 月 6 日	〃	平成29年 5月30日(火)
	福岡 I 第 8 回	平成 2 9 年 7 月 1 1 日～ 7 月 1 3 日	〃	平成29年 6月 6日(火)
	福岡 I 第 9 回	平成 2 9 年 9 月 5 日～ 9 月 7 日	〃	平成29年 8月 1日(火)
	福岡 I 第 10 回	平成 2 9 年 9 月 1 2 日～ 9 月 1 4 日	〃	平成29年 8月 8日(火)
	福岡 I 第 11 回	平成 2 9 年 1 0 月 3 日～ 1 0 月 5 日	〃	平成29年 8月29日(火)
	福岡 I 第 12 回	平成 2 9 年 1 0 月 1 1 日～ 1 0 月 1 3 日	〃	平成29年 9月 6日(水)

2) 講習会 大口径管(2日間)

講習会場	受講回	講習会実施日	定数	受講申込締切日
東京会場	東京大第1回	平成29年 4月18日～ 4月19日	24名	平成29年 3月14日(火)
	東京大第2回	平成29年 4月20日～ 4月21日	〃	平成29年 3月16日(木)
	東京大第3回	平成29年 5月23日～ 5月24日	〃	平成29年 4月18日(火)
	東京大第4回	平成29年 5月25日～ 5月26日	〃	平成29年 4月20日(木)
	東京大第5回	平成29年 6月13日～ 6月14日	〃	平成29年 5月 9日(火)
	東京大第6回	平成29年 6月15日～ 6月16日	〃	平成29年 5月11日(木)
	東京大第7回	平成29年 6月26日～ 6月27日	〃	平成29年 5月22日(月)
	東京大第8回	平成29年 7月 4日～ 7月 5日	〃	平成29年 5月30日(火)
	東京大第9回	平成29年 7月 6日～ 7月 7日	〃	平成29年 6月 1日(木)
	東京大第10回	平成29年 9月26日～ 9月27日	〃	平成29年 8月22日(火)
	東京大第11回	平成29年 9月28日～ 9月29日	〃	平成29年 8月24日(木)
	東京大第12回	平成29年10月24日～10月25日	〃	平成29年 9月19日(火)
	東京大第13回	平成29年10月26日～10月27日	〃	平成29年 9月21日(木)
	東京大第14回	平成29年11月 1日～11月 2日	〃	平成29年 9月27日(木)
	東京大第15回	平成29年11月21日～11月22日	〃	平成29年10月17日(火)
	東京大第16回	平成29年11月28日～11月29日	〃	平成29年10月24日(火)
	東京大第17回	平成29年11月30日～12月 1日	〃	平成29年10月26日(木)
	東京大第18回	平成29年12月21日～12月22日	〃	平成29年11月16日(木)
	東京大第19回	平成30年 1月16日～ 1月17日	〃	平成29年12月12日(火)
	東京大第20回	平成30年 1月18日～ 1月19日	〃	平成29年12月14日(木)
	東京大第21回	平成30年 1月25日～ 1月26日	〃	平成29年12月21日(木)
	東京大第22回	平成30年 1月30日～ 1月31日	〃	平成29年12月26日(火)
	東京大第23回	平成30年 2月 1日～ 2月 2日	〃	平成29年12月28日(木)
名古屋会場	名古屋大第1回	平成29年 8月31日～ 9月 1日	24名	平成29年 7月27日(木)
	名古屋大第2回	平成29年 9月 4日～ 9月 5日	〃	平成29年 7月31日(月)
	名古屋大第3回	平成29年 9月 7日～ 9月 8日	〃	平成29年 8月 3日(木)
	名古屋大第4回	平成29年 9月11日～ 9月12日	〃	平成29年 8月 7日(月)
	名古屋大第5回	平成29年 9月14日～ 9月15日	〃	平成29年 8月10日(木)
	名古屋大第6回	平成29年 9月19日～ 9月20日	〃	平成29年 8月15日(火)
	名古屋大第7回	平成29年 9月25日～ 9月26日	〃	平成29年 8月21日(月)
	名古屋大第8回	平成29年 9月28日～ 9月29日	〃	平成29年 8月24日(木)
	名古屋大第9回	平成29年10月 2日～10月 3日	〃	平成29年 8月28日(月)
	名古屋大第10回	平成29年10月 5日～10月 6日	〃	平成29年 8月31日(木)
	名古屋大第11回	平成29年10月10日～10月11日	〃	平成29年 9月 5日(火)
	名古屋大第12回	平成29年10月16日～10月17日	〃	平成29年 9月11日(月)

## 5. 講習内容

### 5-1. 講習内容及び時間

講習会 I 及び講習会大口径管の内容及び時間は、次表のとおりです。(講習内容、時間割は会場により若干変更のある場合があります。)

#### 1) 講習会 I (3日間)「全14会場」

受講日	時間	講習内容
第1日目	8:45 ~ 9:00	開講式
	9:00 ~ 10:50	講義(配管に関する基礎知識)
	10:50 ~ 12:30	模範演技(配管・接合・解体)
	13:15 ~ 17:00	実技(心出し・配管・接合・解体・切管・挿口形成)
第2日目	8:45 ~ 12:00	実技(心出し・配管・接合・解体・切管・挿口形成)
	13:00 ~ 17:00	
第3日目	8:45 ~ 12:00	実技確認(配管・接合)
	12:45 ~ 13:30	加圧確認(水圧)
	13:30 ~ 16:30	解体・清掃・工具整理点検
	16:30 ~ 17:00	閉講式(修了証書、配水管技能者登録証の交付)

#### 2) 講習会大口径管(2日間)「東京会場」

受講日	時間	講習内容
第1日目	8:45 ~ 9:00	開講式
	9:00 ~ 11:00	講義(配管に関する基礎知識)
	11:00 ~ 12:00	実技(口径500・700mmNS形・S形管の接合演習)
	13:00 ~ 17:00	実技(心出し・ひねり配管・連絡・接合)
第2日目	8:45 ~ 10:00	講義(ひねり計算・切り管寸法計算・安全管理)
	10:00 ~ 12:00	実技(心出し・ひねり配管・連絡・接合)
	13:00 ~ 13:30	施工管理(チェックシート)
	13:30 ~ 16:00	解体
	16:00 ~ 16:30	清掃・工具整理点検
	16:30 ~ 17:00	閉講式(修了証書、配水管技能者登録証の交付)

#### 3) 講習会大口径管(2日間)「名古屋会場」

受講日	時間	講習内容
第1日目	8:45 ~ 9:00	開講式
	9:00 ~ 10:15	講義(配管に関する基礎知識)
	10:15 ~ 12:00	模範演技・実技(口径600mmNS形、口径600mmS形、口径1350mm US形の心出し・配管・接合・解体)
	13:00 ~ 17:00	
第2日目	8:45 ~ 12:00	模範演技・実技(口径1100mmK形、テストバンド設置・水圧テスト・解体)
	13:00 ~ 15:00	
	15:00 ~ 16:00	講義(ひねり配管演習)
	16:00 ~ 16:30	清掃・工具整理点検
	16:30 ~ 17:00	閉講式(修了証書、配水管技能者登録証の交付)

## 5-2. 注意事項

- 1) 受講当日の受付は、午前8時15分から開始します。受付終了後、開始時刻10分前までに講習会場に集合してください。(会場により若干遅れる場合があります。)
- 2) **講習会の遅刻・早退・欠席は原則未修了扱いとなります。また、受講料の返金は、いかなる理由であってもできません**ので、併せてご注意ください。
- 3) 受講票は、受講当日に必ず持参してください。受講票を持参しない場合は受講できないことがあります。
- 4) 当日持参する物は以下となります。
  - ① 受講票
  - ② 筆記用具
  - ③ ヘルメット
  - ④ 作業服 (長袖)
  - ⑤ 作業靴 (安全靴)
  - ⑥ 軍手 3 組 (講習会 I 受講者)、革手袋 1 組 (講習会大口径管受講者)
  - ⑦ コンバックスルール (2 m 程度検測できる巻尺)
  - ⑧ 関数電卓 (講習会大口径管受講者のみ)
  - ⑨ 配水管技能者登録証 (講習会大口径管受講者のみ)なお、安全靴及びヘルメットを着用しない場合、受講できません。(傷害補償保険対象外)
- 5) 欠席等の場合は、事前に事務局までご連絡ください。
- 6) 昼食は受講者各自でご用意ください。
- 7) 各会場の指定された場所以外は禁煙です。
- 8) 講習会の開催については、自然災害等により講習会の安全の確保ができないと判断した際は講習会を中止する場合があります。この場合、中止が決定次第、受講者または受講者の勤務先に電話などにて連絡をいたします。
- 9) 講習中、講師の指示に従わず、講習会の安全確保、秩序維持に支障をきたす行為を行った受講者は、退場していただく場合があります。その場合、講習会は未修了扱いとし、受講料の返金はできません。

## 5-3. 修了証書等の交付及び登録

所定の課程を修了した受講者には、講習会最終日の閉講式にて、講習会区分に従って修了証書及び配水管技能者登録証を交付します。修了者は自動的に日本水道協会の「配水管技能者名簿」に登録となりますので、改めて登録申請をする必要はありません。

**講習会 I の修了者は登録種別の「一般継手」「耐震継手」に登録となり、また、講習会大口径管の修了者は「大口径」に追加登録**します。

なお、登録証の有効期間は発行日から5年間です。

## 5-4. 実技配管詳細図

- 1) 講習会 I の各会場で使用実技配管の口径は次表のとおりです。

講習会場	使用配管口径
横浜会場、名古屋会場、新潟会場、広島会場、岡山会場、高松会場、高知会場	口径 100 mm
札幌会場、八戸会場、仙台会場、東京会場、川口会場、大阪会場、福岡会場	口径 100・150 mm

(1) 講習会 I 口径 100 mm 管の実技配管図  
 (講習会場によって、若干異なる場合があります。)

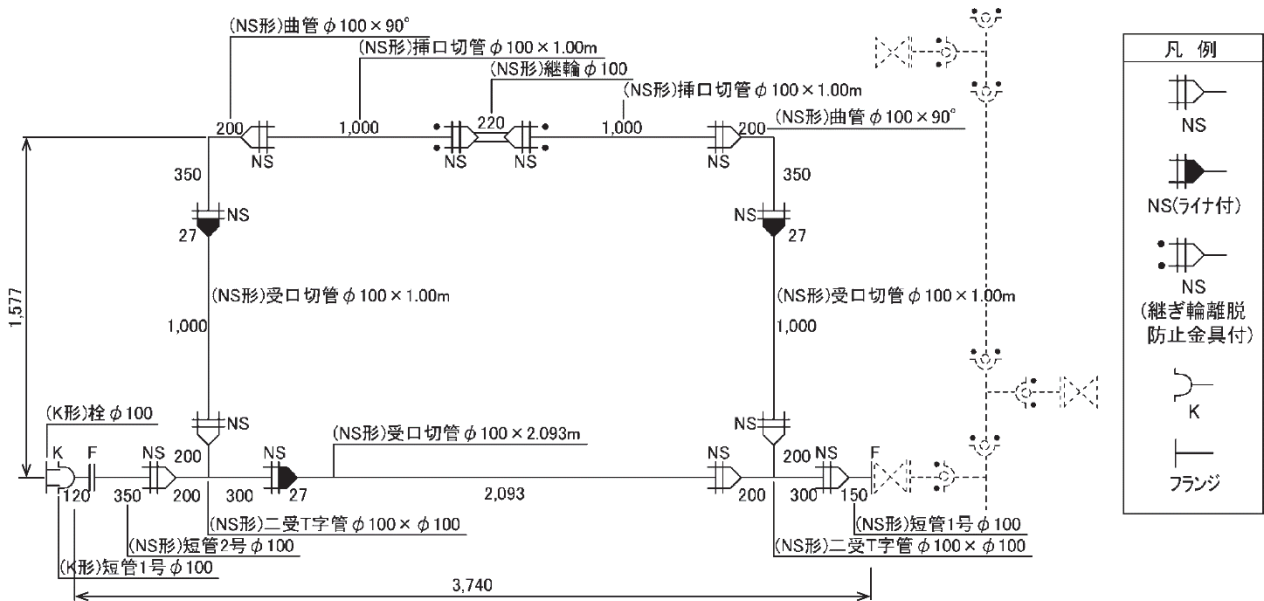

(2) 講習会 I 口径 100 mm・150 mm 管の実技配管図  
 (講習会場によって、若干異なる場合があります。)

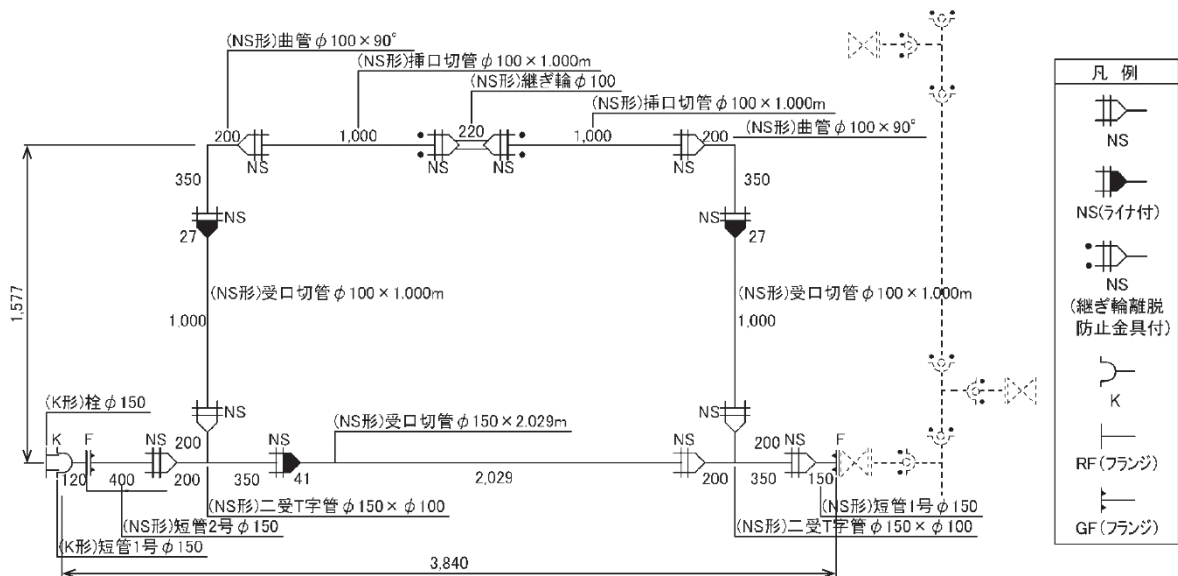

(3) GX形管の実技配管図  
 (講習会 I のすべての会場に配備)

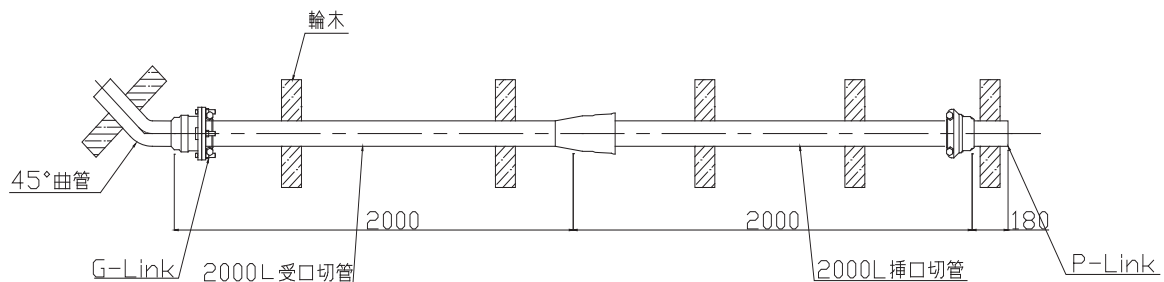



2) 講習会大口径管の講習会場別の使用配管口径は次表のとおりです。

講習会場	使用配管口径
東京会場	口径 500、700 mm
名古屋会場	口径 600、1100、1350 mm

(1) 講習会大口径管 「東京会場」の実技配管図

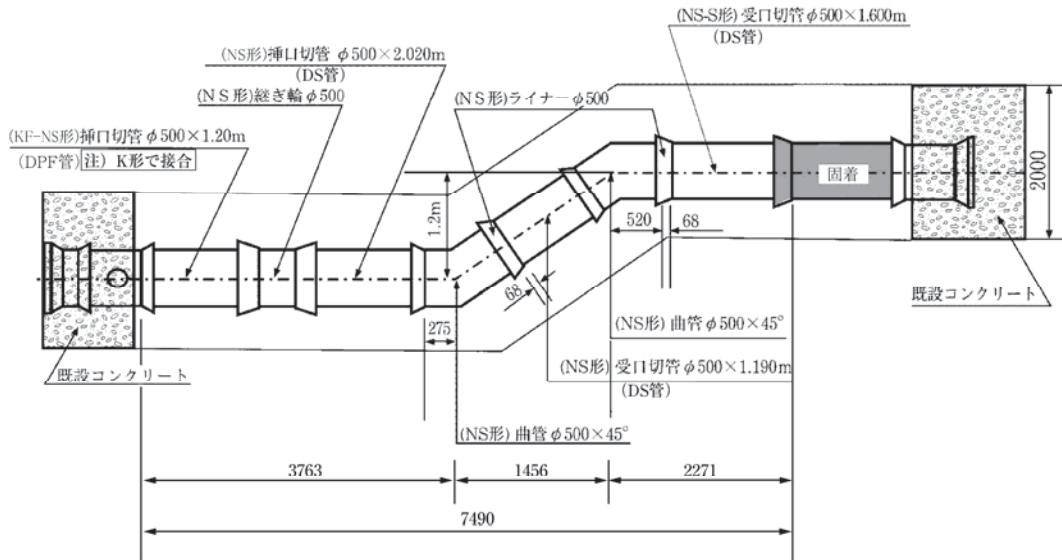

(2) 講習会大口径管 「名古屋会場」の実技配管図

(配管整備によって、若干異なる場合があります。)

